BOLETIM PAROQUIAL DE S.TIAGO DE VILA NOVA ANHA

BOLETIM 546
17 A 24 DEZEMBRO 2023

Email: parocoanha@diocesedeviana.pt
Website: www.paroquiavnanha.com

40 ANOS 1977-2017
Diocese Viana do Castelo

1ª Leitura
Is 61, 1-2a.10-11
Salmo
Lc 1, 46-48.49-50.53-54
2ª Leitura
1 Tes 5, 16-24
Evangelho
Jo 1, 6-8.19-28

DOMINGO III DO ADVENTO – ANO B

SÍNODO 2021 – 2024 POR UMA IGREJA SINODAL

Caros amigos:
Ao caminharmos, a passos largos para Belém, ao sentir já a intensidade e a proximidade da Luz do Natal, o nosso coração exulta de alegria no Senhor. A cor roxa abre-se ao cor-de-rosa, neste domingo, que nos reveste da alegria da salvação. Neste início da terceira semana do advento, o nosso propósito é viver a Alegria do Evangelho e a doce e reconfortante alegria de evangelizar. Boa caminhada de Advento.
Votos de um Santo Domingo e de uma semana abençoada!

"ALEGRAI-VOS SEMPRE NO SENHOR. EXULTAI DE ALEGRIA: O SENHOR ESTÁ PERTO"

Esta exultação no Senhor é a matiz *cor-de-rosa* deste *Domingo da Alegria*. Mas onde estão afinal a razão e a raiz de uma tal alegria, que é para todos e é para sempre? Na sorte grande? Na lotaria do Natal? Não. Numa boa notícia, numa surpresa, num acontecimento super-agradável? Muito mais do que isso! Esta alegria é fruto do encontro pessoal e surpreendente da nossa vida com a Pessoa viva de Jesus Cristo, que veio, virá e vem sempre até nós! Quem, um dia, encontrou ou se deixou encontrar pela pessoa de Cristo conhece bem esta alegria: *uma alegria que enche o coração e preenche a vida inteira*. Com Jesus Cristo renasce sem cessar esta alegria (cf. EG 1).

GRANDE ALEGRIA, QUE SERÁ PARA TODO O POVO

Nós escutámos, já hoje, na voz do Messias prometido, um cântico de exultação e de exaltação. A mesma salmodia brotou dos lábios de Maria, que glorifica o Senhor e Se alegra em Deus, Seu Salvador. O Senhor é também a alegria completa de João Batista. E é de todos e para todos a fonte da nossa alegria verdadeira. É sempre o Senhor, que vem até nós e está no nosso meio, a causa, a figura, o motivo e o rosto deste sorriso, desta alegria maior. Qualquer outra alegria, fora de Cristo, não satisfaz plenamente. E por isso, esta é uma alegria que não acaba antes do fim do mês, não passa com as passas da noite do Ano Novo, não se irá embora no final das festas.

SEM ALEGRIA O NATAL NÃO VEM!

Neste 3.º Domingo do Advento – a oito dias do Natal – somos chamados a descobrir a alegria do Natal, como verdadeira *Alegria do Evangelho*, isto é, como verdadeira *Boa Nova*, fonte de alegria e de salvação *para todos e para hoje*. O Evangelho, todo o Evangelho, desde a noite de Natal até à manhã de Páscoa, tem sempre o calor desta alegria irradiante. Por isso, o anúncio de uma tal alegria só pode ser feito... *com alegria*. Ou anunciamos Jesus *com alegria*, ou não O anunciaremos. O cristão descontente, triste, insatisfeito ou, pior ainda, ressentido e rancoroso, não é credível. Falará de Jesus, mas ninguém acreditará n'Ele! Anunciemos então esta Boa Nova, como quem partilha uma grande alegria, como quem aponta um horizonte estupendo, como quem oferece um sorriso, uma verdadeira *consoada* de Natal. Que a Alegria do Evangelho se verta e converta na alegria de O anunciar, na alegria de evangelizar. *PNSH*

REZAR A PALAVRA

Senhor, nosso Deus e nosso Pai,
escutai a prece dos fiéis que vos invocam sem cessar,
para que o nosso espírito, a nossa alma e o nosso corpo,
se conservem irrepreensíveis para a vinda do Vosso Filho Jesus Cristo,
que convosco vive e reina na unidade do Espírito Santo,
pelos séculos dos séculos.

VIVER A PALAVRA

Nesta semana, vou procurar descobrir e irradiar a alegria de me sentir amado por Deus nas palavras e nos pequenos gestos de cada dia.

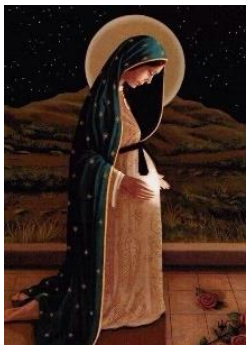

DOMINGO, 17 DE DEZEMBRO – *III DOMINGO DO ADVENTO – GAUDETE (Domingo da Alegria)*
- *Novena de Natal*
- *Peditório Conferência Vicentina*
- 08h30 – Recitação do Terço em honra de Nossa Senhora do Advento – ***Beatriz Barreto***
- 09h00 – Eucaristia do III Domingo do Advento - pelo Povo que me está confiado
- Leitores: ***Adília Santos*** *(1ª Leitura)*; ***João Cruz*** *(2ª Leitura)*; ***Adília Santos*** *(Oração dos Fiéis)*
- MEC: ***Cristina Cunha***

SEGUNDA-FEIRA, 18 DE DEZEMBRO – *S. FLÁVIO, Presbítero (MF)*
- *Novena de Natal*
- 16h30 – Atendimento Paroquial e de Confissão – Serviços Centrais
- 17h30 – Recitação do Terço em honra de Nossa Senhora do Advento – ***Maria do Céu Cruz***
- 18h00 – Eucaristia com as intenções anunciadas
- Leitora: ***Maria do Céu Cruz***

TERÇA-FEIRA, 19 DE DEZEMBRO – *S. URBANO V, Papa (MF)*
- *Novena de Natal*
- 09h00 – Visita aos doentes e idosos da Paróquia
- 16h30 – Atendimento Paroquial e de Confissão – Serviços Centrais
- 17h30 – Recitação do Terço em honra de Nossa Senhora do Advento – ***Margarida Carlão***
- 18h00 – Eucaristia com as intenções anunciadas
- Leitora: ***Margarida Carlão***

QUARTA-FEIRA, 20 DE DEZEMBRO – *S. JÚLIO, Mártir (MF)*
- *Novena de Natal*
- Não há celebração da Eucaristia

QUINTA-FEIRA, 21 DE DEZEMBRO – *S. PEDRO CANÍSIO, Presbítero e Doutor da Igreja (MF)*
- *Novena de Natal*
- 14h30 – Eucaristia com os idosos do Lar e Centro de Dia do CSPVNANHA (aberto a quem quiser participar)
- 16h30 – Atendimento Paroquial e de Confissão – Serviços Centrais
- 17h30 – Recitação do Terço em honra de Nossa Senhora do Advento – ***Maria do Céu Vieira***
- 18h00 – Eucaristia com as intenções anunciadas
- Leitora: ***Maria do Céu Vieira***

SEXTA-FEIRA, 22 DE DEZEMBRO – *S. FRANCISCA XAVIER CABRINI, Religiosa*
- *Novena de Natal*
- Não há celebração da Eucaristia
- Não há Catequese Paroquial

SÁBADO, 23 DE DEZEMBRO – *S. JOÃO DE KENTY, Presbítero (MF)*
- *Novena de Natal*
- Não há Catequese Paroquial
- 17h30 – Recitação do Terço em honra de Nossa Senhora do Advento – ***Margarida Carlão***
- 18h00 – Eucaristia Vespertina do IV Domingo do Advento, com as intenções anunciadas
- Leitores: ***Ingrid Van Dorpe*** *(1ª Leitura)*; ***António Pereira*** *(2ª Leitura)*; ***Ingrid Van Dorpe*** *(Oração dos Fiéis)*
- MEC: ***António Pereira***

DOMINGO, 24 DE DEZEMBRO – *IV DOMINGO DO ADVENTO*
- *Encerramento da Novena de Natal*
- 08h30 – Recitação do Terço em honra de Nossa Senhora do Advento – ***Beatriz Barreto***
- 09h00 – Eucaristia do IV Domingo do Advento - pelo Povo que me está confiado
- Leitores: ***Márcia Pereira*** *(1ª Leitura)*; ***Martim Sousa*** *(2ª Leitura)*; ***Márcia Pereira*** *(Oração dos Fiéis)*
- MEC: ***Francisco Barreto***
- *Noite da Consoada de Natal*

VIDA DIOCESANA E PAROQUIAL

SEGUNDA-FEIRA, 25 DE DEZEMBRO – *SOLENIDADE DO NATAL DO SENHOR*
- 10h00 – Eucaristia da Solenidade do Natal do Senhor com o rito do Beija-Menino – com as intenções anunciadas
- Leitores: ***Maria Celeste Vieira*** *(1ª Leitura)*; ***Manuel Domingos*** *(2ª Leitura)*; ***Maria Celeste Vieira*** *(Oração dos Fiéis)*
- MEC: ***Albino Cruz***

INFORMAÇÕES ÚTEIS

1. POR FAVOR, CONTINUE A AJUDAR-NOS A FINALIZAR A OBRA DO NOVO LAR DO CSPVNANHA A FIM DE PROPORCIONARMOS CONDIÇÕES MELHORES E MAIS DIGNAS AOS NOSSOS IDOSOS! O seu donativo pode ser descontado no IRS ou no IRC.
SE PREFERIR, PODE FAZER TRANSFERÊNCIA BANCÁRIA PARA O IBAN DO CSPVNANHA: PT50 0007 0000 0072 8677 1932 3.

2. DONATIVOS DA SEMANA:

- Novo Lar: € 100,00; € 90,00; € 80,00; € 50,00

- Anuais do Sagrado Coração de Jesus:
Lugar/Largo do Monte (Zeladora Cidália Silva) € 112,50
Lages e Estrada Nova (Zeladora Rosa Amorim Almeida) € 80,00

3. Esta semana, celebraremos todos os dias a Eucaristia com as intenções anunciadas, excepto quarta e sexta-feira. Nesses dias, pelas 16h30, estarei em Atendimento Paroquial, de Confissão e de Direção Espiritual. No dia de Natal, 25 de dezembro, a Eucaristia da Solenidade do Natal do Senhor será celebrada às 10h00. Muito desejaria ver na Celebração as crianças da Catequese e seus pais, e, bem assim, a juventude da nossa Paróquia, nomeadamente o Grupo de Jovens Lux Vitae. Vamos encher a Igreja para acolher o nosso Deus que se faz Criança.

4. Estão disponíveis, tanto na sacristia da igreja como nos Serviços Centrais da Paróquia, as velas da campanha "*10 Milhões de Estrelas – Um Gesto pela Paz*" da Cáritas Diocesana e Nacional. Essa chamazinha iluminará a vossa noite de Natal. Tem um custo de € 3,00, sendo que € 1,00 reverte a favor da finalização do nosso Novo Lar de Idosos.

5. Terça-feira, dia 19 de Dezembro, de manhã, a partir das 09h00 até às 12h30 e de tarde a partir das 14h30, irei fazer a visita aos doentes e idosos da Paróquia. Durante a manhã irei percorrer os lugares do Noval, Ola e Monte da Ola, Monte, Calvário, Rua de S. Tiago e Residência. Durante a tarde andarei pelos lugares da Padela, Valada e Penedos.

6. Os Serviços Centrais da Paróquia (Acolhimento de São Tiago) estarão encerrados na semana entre o Natal e o Ano Novo, isto é, de 26 de dezembro a 01 de Janeiro de 2024. Pelo que, qualquer assunto que tenham a tratar, respeitante ao ano corrente, seja do âmbito da Paróquia ou do Centro Social Paroquial, tem de ser feito na próxima semana. As intenções de Missa para o próximo ano têm de ser entregues, impreterivelmente, até ao final do mês de dezembro. Obrigado.

MISSAS	INTENÇÕES
DIA 18 DEZEMBRO SEGUNDA-FEIRA 18H00	**– S. FLÁVIO, Presbítero (MF)** - 7º dia de Manuel de Jesus Rodrigues Mendes - int. AO - ANIV. Alexandre Martins Correia e familiares - int. esposa e filhas - ANIV. António Afonso Dias Júnior (Domingo) – int. esposa - ANIV. Armindo Oliveira Ferreira, esposa e filho (Domingo) - int. filhas e irmãs - ANIV. NATAL. Arnaldo Rodrigues Almeida - int. filho José Manuel - ANIV. NATAL. Domingos Fernandes – int. filho Alberto - Francisco Martins da Cunha – int. esposa* - Isaura Gonçalves da Fonte Carvalho – int. filhos e família
DIA 19 DEZEMBRO TERÇA-FEIRA 18H00	**- S. URBANO V, Papa (MF)** - ANIV. Rosa Alves Lima - int. filha Rosa - Almas do purgatório – int. Confraria das Almas - António Ferreira – int. Confraria de São João - Joaquim Rodrigues Alves da Costa - int. família* - Manuel Barbosa de Almeida - int. Confraria de Nossa Senhora do Rosário - Maria de Araújo Ferreira da Silva - int. filho Joaquim e netos Bruno e Cátia
DIA 21 DEZEMBRO QUINTA-FEIRA 18H00	**- S. PEDRO CANÍSIO, Presbítero e Doutor da Igreja (MF)** - ANIV. Joaquim Ribeiro Meira (quarta-feira) - int. filho Fernando - ANIV. Rosa Amorim Novais, marido e pais - int. prima Lurdes - ANIV. NATAL. José Sampaio Oliveira (quarta feira) - int. esposa e filhos* - ANIV. NATAL. Maria da Conceição da Silva Martins (quarta-feira) - int. filha* - Adriano Ferreira Silva Costa e Maria Judite Costa Jácome - int. filhos - José Cândido Rego Santos - int. família - Maria Celeste Rodrigues de Morais - int. Confraria de São João
DIA 23 DEZEMBRO SÁBADO 18H00	**- S. JOÃO DE KENTY, Presbítero (MF)** - ANIV. Joaquim Agostinho Dias Lavarinhas - int. esposa e filho - ANIV. NATAL. António Ângelo Frade Marinheiro (sexta-feira) - int. esposa e filhos - ANIV. NATAL. Maria Lima de Araújo, marido e filho - int. filha Teresa - Almas do purgatório – int. Confraria das Almas - Manuel Fernandes dos Santos – int. Confraria de São Tiago* - Sandra Isabel Morais Viana - int. pais
DIA 24 DEZEMBRO DOMINGO 09H00	**- DOMINGO IV DO ADVENTO** - Pelos meus paroquianos e suas intenções
DIA 25 DEZEMBRO SEGUNDA-FEIRA 10H00	**- SOLENIDADE DO NATAL DO SENHOR** - Albino Rodrigues Lopes Lima e esposa – int. família - Familiares, amigos vivos e falecidos de Cristina Cunha - Francisco Loureiro de Passos e irmã Maria da Conceição de Passos, pais e família – int. pais - Manuel Ferreira de Sousa e familiares falecidos de Pe. Alfredo* - Manuel Martins Freixo – int. esposa e família - Maria Emília Gomes Vila Chã Torres – int. marido e filhos*

DISTRIBUIÇÃO DOS TERÇOS AOS IRMÃOS DA CONFRARIA DA SRª DO ROSÁRIO: ANO 2023

Sorteio aleatório efetuado pelos mesários da confraria:

Sendim – 1

- Maria da Conceição Sampaio Araújo

Bouça Nova – 1

- Daniel Cardoso São João

Cruzeiro – 2

- Maria Gorete Araújo Brito
- Elisabete de Sousa Correia

Igreja – 2

- Maria Beatriz Reina Morais e Silva
- Paula Cristina Rodrigues Lopes

Rua – 3

- Cecília das Dores Araújo Assunção
- Marlene Ribeiro Novo
- Maria do Céu Cunha Faria

São João – 3

- Claúdio Correia Felgueiras
- Luís Rafael da Silva Portela
- José Albino Correia Martins

Noval – 2

- Maria Idalina Carmo Alves Novo Carvalho
- Leonor Damião Lopes Lima Coutinho

Lajes – 2

- Maria Deolinda Almeida Gaivoto
- Maria Adília Amorim Santos

Residência -3

- Sebastião Lima Alves Ferreira
- Vasco Luís Araújo Cruz
- Ana Lúcia Alpoim Rocha

Calvário – 3

- Luís Neiva Loureiro
- José Augusto Cunha Vieira
- Orálio Afonso Rosca Lima

Estrada Nova-5

- Rosa Amorim Lima Sá
- Abílio Sá Alves
- Lucinda Amorim Ferreira
- Guilherme Amorim Cerqueira
- Maria do Sameiro Rodrigues Meira

Barroco - 5

- Maria de Lurdes Lima Faria
- Carlos Alberto Lima Portela
- Manuel de Jesus Cunha Alves

- José Pedro Esteves Meira
- Maria Margarida Carlão

Padela – 6

- Maria de Lurdes M. Meira
- Manuel Augusto Pereira de Barros
- José do Rego Quesado
- Maria Augusta do Rego Martins
- Maria Martins de Sá
- Maria de Fátima da S. Felgueiras

Penedos - 6

- Rui Miguel Barros Maciel
- José Francisco Rego Loureiro
- Ana Paula Ribeiro de Castro
- Manuel Matos Novo
- Maria da Conceição M. Sampaio
- José Carlos Barros

Monte da Ola – 8

- Rosa da Conceição Ramos Silva
- José Luciano Correia Lima
- Emanuel Maciel
- Maria Isaura Esteves Carvalho
- José Araújo Ribeiro
- Teresa Jesus Rego Santos
- Ana Rita Dias Barros
- Nuno Reis Lima Santos

Monte – 8

- José Castro Marinho
- José Aguiar Rego
- Maria Ângela Martins Barreto
- Maria Isabel de Sá Ferreira Neiva
- Guilherme Neiva Araújo
- João Rego Loureiro
- Maria Cidália Lima Silva
- Maria Elisabete Alves Carvalho

Valada – 15

- Maria Teresa Gomes M. Araújo
- Maria Augusta Martins do Rego
- Maria do Sameiro Meira Viana
- Filipe dos Santos Alves
- Albano Fernandes Matos
- Silvina de Jesus Pereira Costa de Sá
- Rosa Barroca do Rego
- Joaquim Peixoto Fernandes
- Maria Gorete Rego do Vale
- Maria de Lurdes da Silva Barreto
- Fernando Teixeira Elias
- João Rodrigues da Silva Damião
- Aurora de Jesus Riba Nobre
- Maria do Sameiro dos Santos Elias
- Maria do Rosário Fernandes Cruzeiro